



**PREFEITURA MUNICIPAL DE SÃO JERÔNIMO DA SERRA
ESTADO DO PARANÁ**

GESTÃO – 2017 / 2020

Praça Coronel Deolindo, 191 – CEP – 86270.000 – Fone/Fax – (043)-3267.1074

DECRETO N.º 125/2019

SIDNEY NAVARRO JÚNIOR, PREFEITO MUNICIPAL DE SÃO JERÔNIMO DA SERRA ESTADO DO PARANÁ, no uso das atribuições que lhe são conferidas por Lei em especial a Lei de criação do Serviço Autônomo Municipal de Água e Esgoto - SAMAE, considerando a necessidade de manutenção da sustentabilidade econômico-financeira da autarquia prevista no art. 29 da Lei Federal nº 11.445/07 e considerando a manifestação técnica do ente regulador ORCISPAR contida no Ofício nº 138/2019, de 09 de outubro de 2019.

Resolve:

Artigo 1º - Reajustar as tarifas e Serviços de Água e Esgoto, do Serviço Autônomo Municipal de água e Esgoto em **5,02%**, (cinco virgula zero dois por cento), valor referente ao percentual acumulado do INPC no período de julho de 2018 a agosto de 2019, de acordo com os valores constantes das tabelas anexas para as contas vencíveis a partir de 01 de dezembro de 2019.

Artigo 2º - Este decreto entra em vigor a partir da publicação no diário oficial do município, revogadas as disposições em contrário.

Edifício da prefeitura Municipal de São Jerônimo da Serra - Pr,
aos 29 dias do mês de outubro de 2019 (29/10/2019)

SIDNEY NAVARRO JÚNIOR
Prefeito Municipal

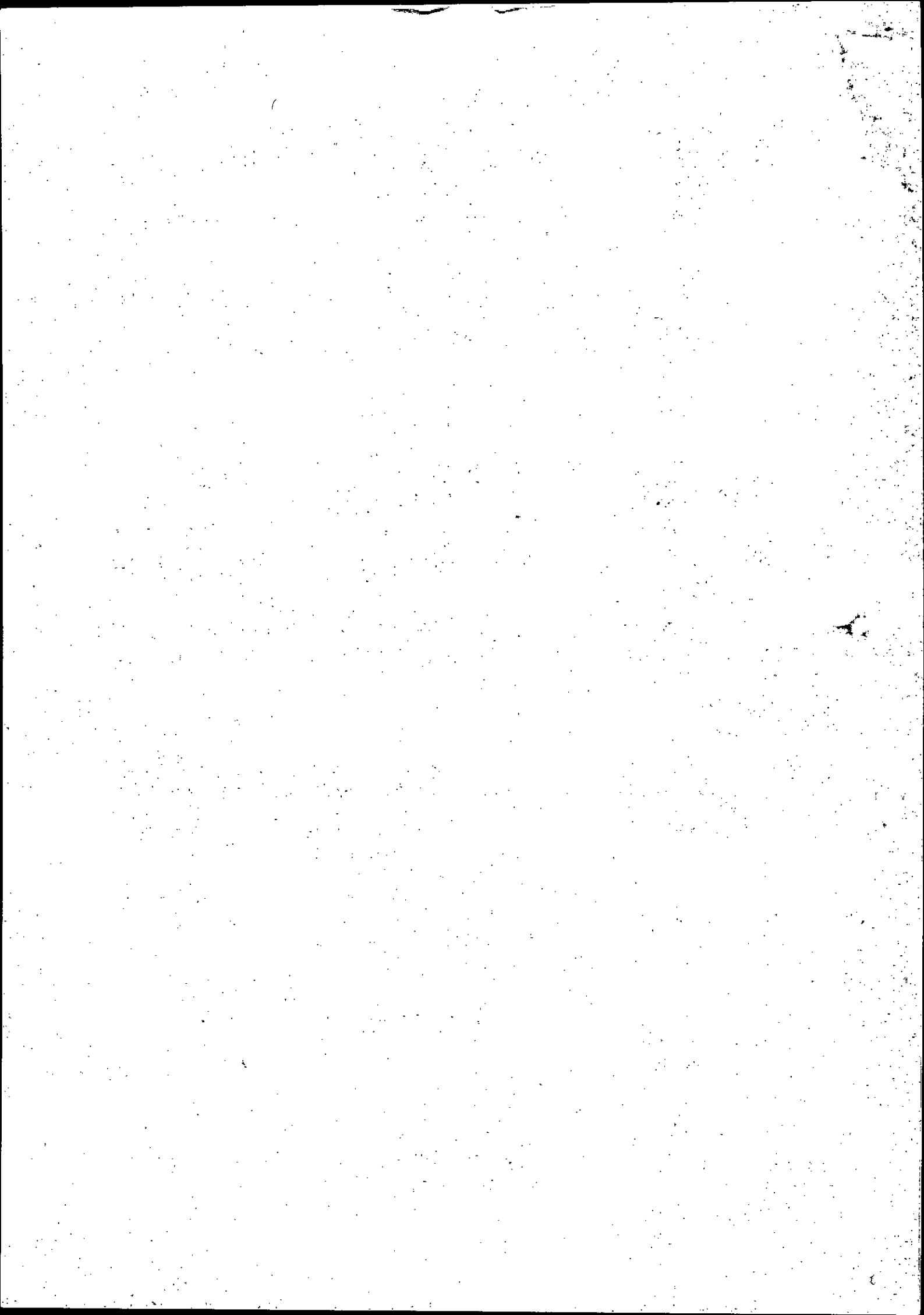



PREFEITURA MUNICIPAL DE SÃO JERÔNIMO DA SERRA
ESTADO DO PARANÁ

GESTÃO - 2017 / 2020

Praça Coronel Deolindo, 191 - CEP - 86270.000 - Fone/Fax -(043)-3267.1074

TABELA TARIFARIA DE ÁGUA, ESGOTO E SERVIÇOS PARA O
SERVIÇO AUTÔNOMO MUNICIPAL DE ÁGUA E ESGOTO

ANEXO DO DECRETO 125/2019

Vencíveis a partir de 01 de dezembro de 2.019

1 - TARIFAS DE ÁGUA

1.1 - TARIFA SOCIAL

FAIXA DE CONSUMO	R\$
ATÉ 10 m ³	18,57

1.2 - CATEGORIA "A"- RESIDENCIAL

FAIXAS DE CONSUMO	R\$		R\$ por m ³ excedente
ATÉ 10 m ³	30,95		
DE 11 a 15 m ³	30,95	+	6,41
DE 16 à 25 m ³	63,00	+	7,14
DE 26 à 50 m ³	134,40	+	8,44
ACIMA DE 50 m ³	345,40	+	8,50

1.3 - CATEGORIA "B" - COMERCIAL, INDUSTRIAL E PODERES PÚBLICOS.

FAIXAS DE CONSUMO	R\$		R\$ por m ³ excedente
ATÉ 10 m ³	71,75		
ACIMA DE 10 m ³	71,75	+	7,61

2 - TARIFA DE ESGOTO

Será cobrada a razão de 60% (sessenta por cento) da tarifa de água correspondente ao consumo.

3 - LIGAÇÕES DE ÁGUA

DIÂMETRO DE LIGAÇÕES PARA	À VISTA	2 PARC.	3 PARC.	5 PARC.
TODAS AS CATEGORIAS	163,50	81,75	54,50	33,00

Acima de 25mm cabe contrato especial de ligação de acordo com o diâmetro a instalar.

SIDNEY NAVARRO JÚNIOR
Prefeito Municipal

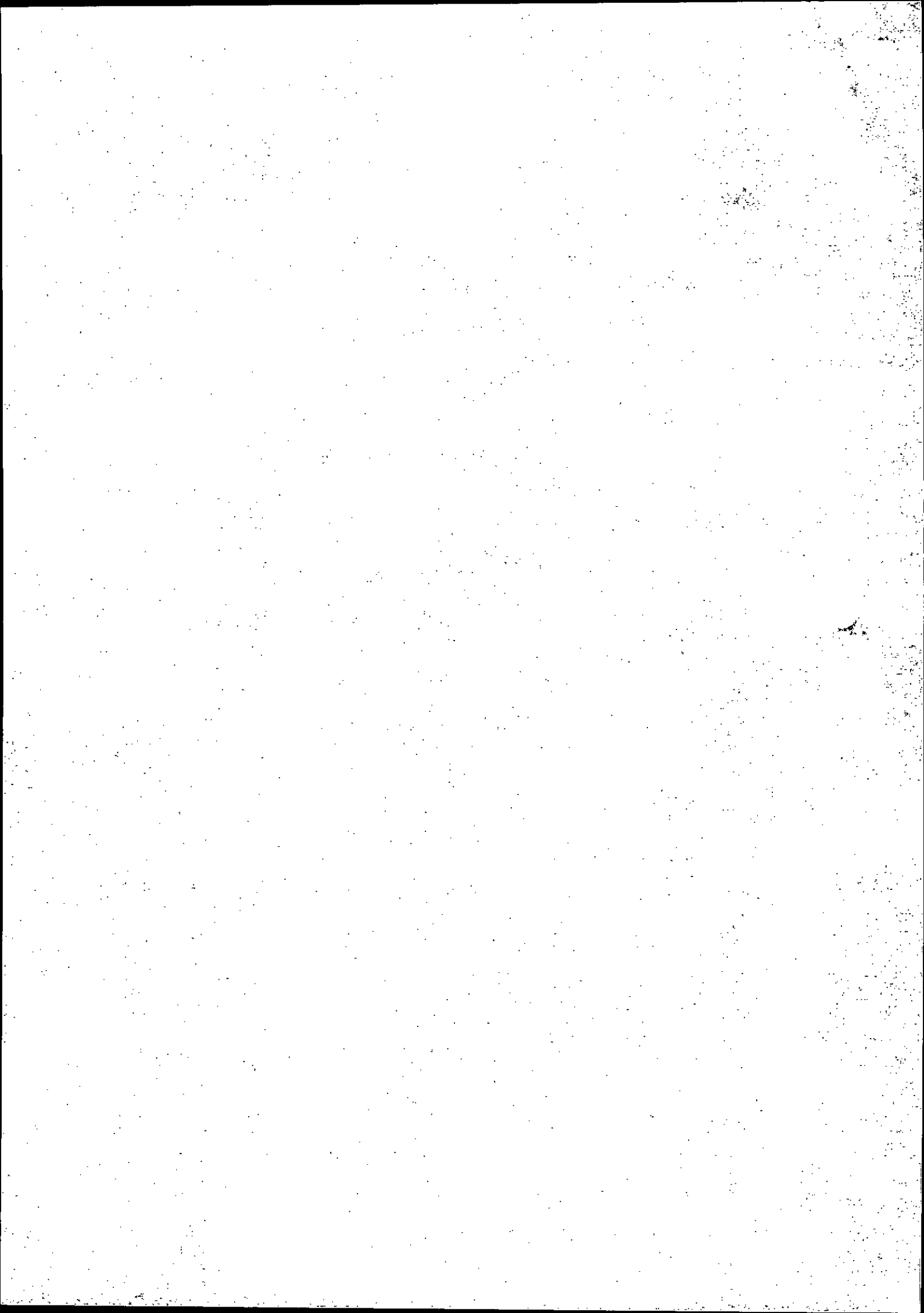



PREFEITURA MUNICIPAL DE SÃO JERÔNIMO DA SERRA
ESTADO DO PARANÁ

GESTÃO - 2017 / 2020

Praça Coronel Deolindo, 191 - CEP - 86270.000 - Fone/Fax - (043)-3267.1074

4 - LIGAÇÕES DE ESGOTO

DIÂMETRO DE LIGAÇÕES PARA	À VISTA
TODAS AS CATEGORIAS	77,85

Acima de 100mm cabe contrato especial de acordo com o diâmetro a instalar.
Obs.: As parcelas das ligações serão incluídas nas faturas de consumo de água.

TAXAS DE SERVIÇOS E MULTAS

Restabelecimento do fornecimento de água

- No cavalete por falta de pagamento R\$ 30,95
- No cavalete por falta de pagamento com lacre violado R\$ 97,73

Aferição de Hidrômetros e vistoria na instalação Predial

- Hora Técnica do encanador R\$ 25,59

Custo por hora de mão de obra

- De encanador R\$ 25,59

Consumo de água por circos, parques, etc.

- Custo fixo de consumo até 15 dias R\$ 425,00
- Custo fixo mensal de consumo para permanência Superior a 15 dias R\$ 848,45

Deslocamento de cavalete

- Por solicitação do Usuário, conforme material empregado R\$ 38,76
- Troca de Registro R\$ 13,95
- Conserto de cavalete, conforme material empregado R\$ 27,58
- Conserto de Redes / Ramais, conforme material empregado R\$ 27,58

Taxa de expediente

- Emissão de 2º via da conta de água R\$ 2,80

Multas

- Ligações de Água Clandestina R\$ 300,00
- Violação de Hidrômetros R\$ 120,00
- Hidrômetro Furtado R\$ 143,72

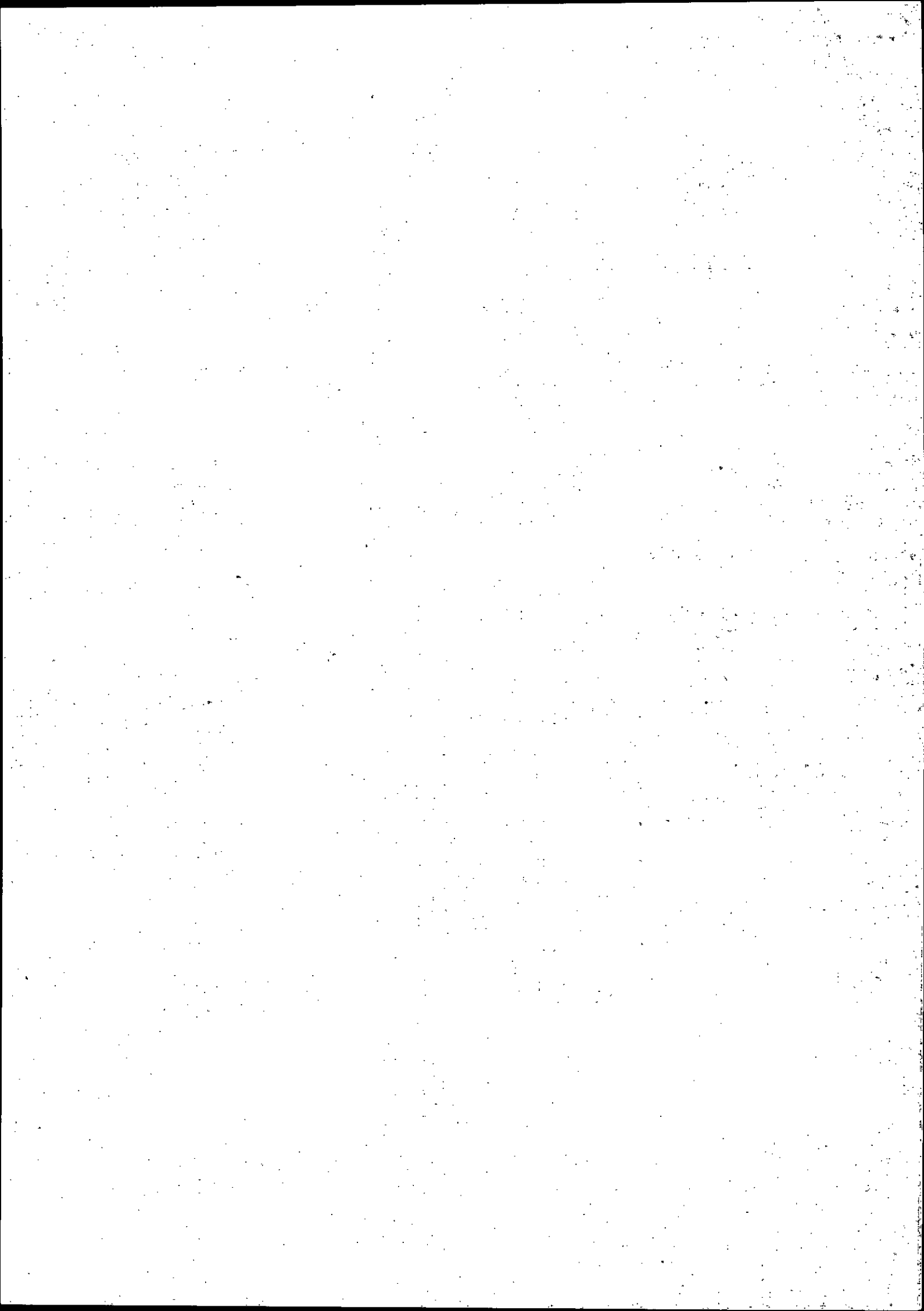



PREFEITURA MUNICIPAL DE SÃO JERÔNIMO DA SERRA
ESTADO DO PARANÁ

GESTÃO - 2017 / 2020

Praça Coronel Deolindo, 191 - CEP - 86270.000 - Fone/Fax - (043)-3267.1074

TABELA DETALHADA DE TARIFAS - SAMAE SÃO JERÔNIMO DA SERRA 01/12/2019					
RESIDENCIAL		COMERCIAL, INDUSTRIAL E PÚBLICA		TARIFA SOCIAL	
M³	VALOR EM R\$	M3	VALOR EM R\$	M³	RS
10	30,95	10	71,75	10	18,57
11	37,36	11	79,36		
12	43,77	12	86,97		
13	50,18	13	94,58		
14	56,59	14	102,19		
15	63,00	15	109,80		
16	70,14	16	117,41		
17	77,28	17	125,02		
18	84,42	18	132,63		
19	91,56	19	140,24		
20	98,70	20	147,85		
21	105,84	21	155,46		
22	112,98	22	163,07		
23	120,12	23	170,68		
24	127,26	24	178,29		
25	134,40	25	185,90		
26	142,84	26	193,51		
27	151,28	27	201,12		
28	159,72	28	208,73		
29	168,16	29	216,34		
30	176,60	30	223,95		
31	185,04	31	231,56		
32	193,48	32	239,17		
33	201,92	33	246,78		
34	210,36	34	254,39		
35	218,80	35	262,00		
36	227,24	36	269,61		
37	235,68	37	277,22		
38	244,12	38	284,83		
39	252,56	39	292,44		
40	261,00	40	300,05		
41	269,44	41	307,66		
42	277,88	42	315,27		
43	286,32	43	322,88		
44	294,76	44	330,49		
45	303,20	45	338,10		
46	311,64	46	345,71		
47	320,08	47	353,32		
48	328,52	48	360,93		
49	336,96	49	368,54		
50	345,40	50	376,15		
ACIMA DE 50M³ 376,15 + 8,50 O M³				ACIMA DE 10 METROS CUBICOS VOLTA A TARIFA NORMAL	

SIDNEY NAVARRO JÚNIOR
Prefeito Municipal

