



ESTADO DO PARANÁ  
SAMA E SERVIÇO AUTÔNOMO MUNICIPAL DE ÁGUA E ESGOTO  
CNPJ: 02460512000166  
Jose Batista Proença - 0000680 - Centro  
Telefone: 04332671437  
samae\_sjs@bturbo.com.br

**Demonstrativo das Despesas por Categoria Econômica - Empenho**

Período de 1/01/2021 até 30/04/2021

**Movimento Orçamentário e Restos**

Tipo de Despesa	Valor	%
<b>Orgão: 14 - SAMA E - SERVIÇO AUTÔNOMO MUNICIPAL DE ÁGUA E ESGOTO</b>		
<b>319011000000 VENCIMENTOS E VANTAGENS FIXAS - PESSOAL CIVIL</b>		
01 - VENCIMENTOS E SALÁRIOS	103.807,56	17,57
31 - GRATIFICAÇÃO POR EXERCÍCIO DE CARGOS	7.494,33	1,27
33 - GRATIFICAÇÃO POR EXERCÍCIO DE FUNÇÕES	18.267,06	3,09
37 - GRATIFICAÇÃO POR TEMPO DE SERVIÇO	11.448,33	1,94
43 - 13º SALÁRIO	7.368,47	1,25
44 - FÉRIAS - ABONO PECUNIÁRIO	7.696,87	1,30
45 - FÉRIAS - ABONO CONSTITUCIONAL	9.000,14	1,52
46 - FÉRIAS - PAGAMENTO ANTECIPADO	21.135,80	3,58
47 - LICENÇA-PREMIO	19.640,56	3,33
99 - OUTRAS DESPESAS FIXAS - PESSOAL CIVIL	534,96	0,09
<b>Total do Elemento:</b>	<b>206.394,08</b>	<b>34,94</b>
<b>319013000000 OBRIGAÇÕES PATRONAIS</b>		
02 - CONTRIBUIÇÕES PREVIDENCIÁRIAS - INSS	37.869,24	6,41
<b>Total do Elemento:</b>	<b>37.869,24</b>	<b>6,41</b>
<b>319016000000 OUTRAS DESPESAS VARIÁVEIS - PESSOAL CIVIL</b>		
44 - HORAS EXTRAS E SERVIÇOS EXTRAORDINÁRIOS	3.369,54	0,57
99 - OUTRAS DESPESAS VARIÁVEIS - PESSOAL CIVIL	2.664,94	0,45
<b>Total do Elemento:</b>	<b>6.034,48</b>	<b>1,02</b>
<b>337170000000 RATEIO PELA PARTICIPAÇÃO EM CONSÓRCIO PÚBLICO</b>		
39 - OUTROS SERVIÇOS DE TERCEIROS - PESSOA JURÍDICA	15.578,53	2,64
<b>Total do Elemento:</b>	<b>15.578,53</b>	<b>2,64</b>
<b>339014000000 DIÁRIAS - PESSOAL CIVIL</b>		
14 - DIÁRIAS NO PAÍS	440,00	0,07
<b>Total do Elemento:</b>	<b>440,00</b>	<b>0,07</b>
<b>339030000000 MATERIAL DE CONSUMO</b>		
01 - COMBUSTÍVEIS E LUBRIFICANTES AUTOMOTIVOS	5.885,26	1,00
07 - GÊNEROS DE ALIMENTAÇÃO	1.919,59	0,32
11 - MATERIAL QUÍMICO	10.465,65	1,77
16 - MATERIAL DE EXPEDIENTE	964,65	0,16
21 - MATERIAL DE COPA E COZINHA	285,10	0,05
22 - MATERIAL DE LIMPEZA E PRODUTOS DE HIGIENIZAÇÃO	2.143,00	0,36
23 - UNIFORMES, TECIDOS E AVIAMENTOS	5.305,00	0,90
24 - MATERIAL PARA MANUTENÇÃO DE BENS IMÓVEIS	7.607,51	1,29
26 - MATERIAL ELÉTRICO E ELETRÔNICO	7.870,00	1,33
28 - MATERIAL DE PROTEÇÃO E SEGURANÇA	3.816,00	0,65
39 - MATERIAL PARA MANUTENÇÃO DE VEÍCULOS	13.646,00	2,31
44 - MATERIAL DE SINALIZAÇÃO VISUAL E AFINS	3.035,00	0,51
<b>Total do Elemento:</b>	<b>62.942,76</b>	<b>10,66</b>
<b>339037000000 LOCAÇÃO DE MÃO DE OBRA</b>		
03 - VIGILÂNCIA OSTENSIVA	1.484,00	0,25
<b>Total do Elemento:</b>	<b>1.484,00</b>	<b>0,25</b>
<b>339039000000 OUTROS SERVIÇOS DE TERCEIROS - PESSOA JURÍDICA</b>		
01 - ASSINATURAS DE PERIÓDICOS E ANUIDADES	2.722,60	0,46
03 - COMISSÕES, CORRETAGENS E CUSTÓDIA	7.289,10	1,23
05 - SERVIÇOS TÉCNICOS PROFISSIONAIS	1.780,00	0,30
16 - MANUTENÇÃO E CONSERVAÇÃO DE BENS IMÓVEIS	3.833,06	0,65
17 - MANUTENÇÃO E CONSERVAÇÃO DE MÁQUINAS E EQUIPAMENTO	270,00	0,05
19 - MANUTENÇÃO E CONSERVAÇÃO DE VEÍCULOS	1.719,00	0,29
43 - SERVIÇOS DE ENERGIA ELÉTRICA	121.949,01	20,65
58 - SERVIÇOS DE TELECOMUNICAÇÕES	3.835,55	0,65
81 - SERVIÇOS BANCÁRIOS	4.174,53	0,71
96 - OUTROS SERVIÇOS DE TERCEIROS PJ - PAGAMENTO ANTECI	800,00	0,14
99 - OUTROS SERVIÇOS DE TERCEIROS, PESSOA JURÍDICA	16.926,00	2,87
<b>Total do Elemento:</b>	<b>165.298,85</b>	<b>27,98</b>
<b>339040000000 SERVIÇOS DE TECNOLOGIA DA INFORMAÇÃO E COMUNICAÇÃO</b>		
11 - LOCAÇÃO DE SOFTWARES	24.538,80	4,15
<b>Total do Elemento:</b>	<b>24.538,80</b>	<b>4,15</b>
<b>339047000000 OBRIGAÇÕES TRIBUTÁRIAS E CONTRIBUTIVAS</b>		
12 - CONTRIBUIÇÃO PARA O PIS/PASEP	5.408,99	0,92
<b>Total do Elemento:</b>	<b>5.408,99</b>	<b>0,92</b>
<b>447252000000 EQUIPAMENTOS E MATERIAL PERMANENTE</b>		
04 - APARELHOS DE MEDICAÇÃO E ORIENTAÇÃO	17.932,80	3,04

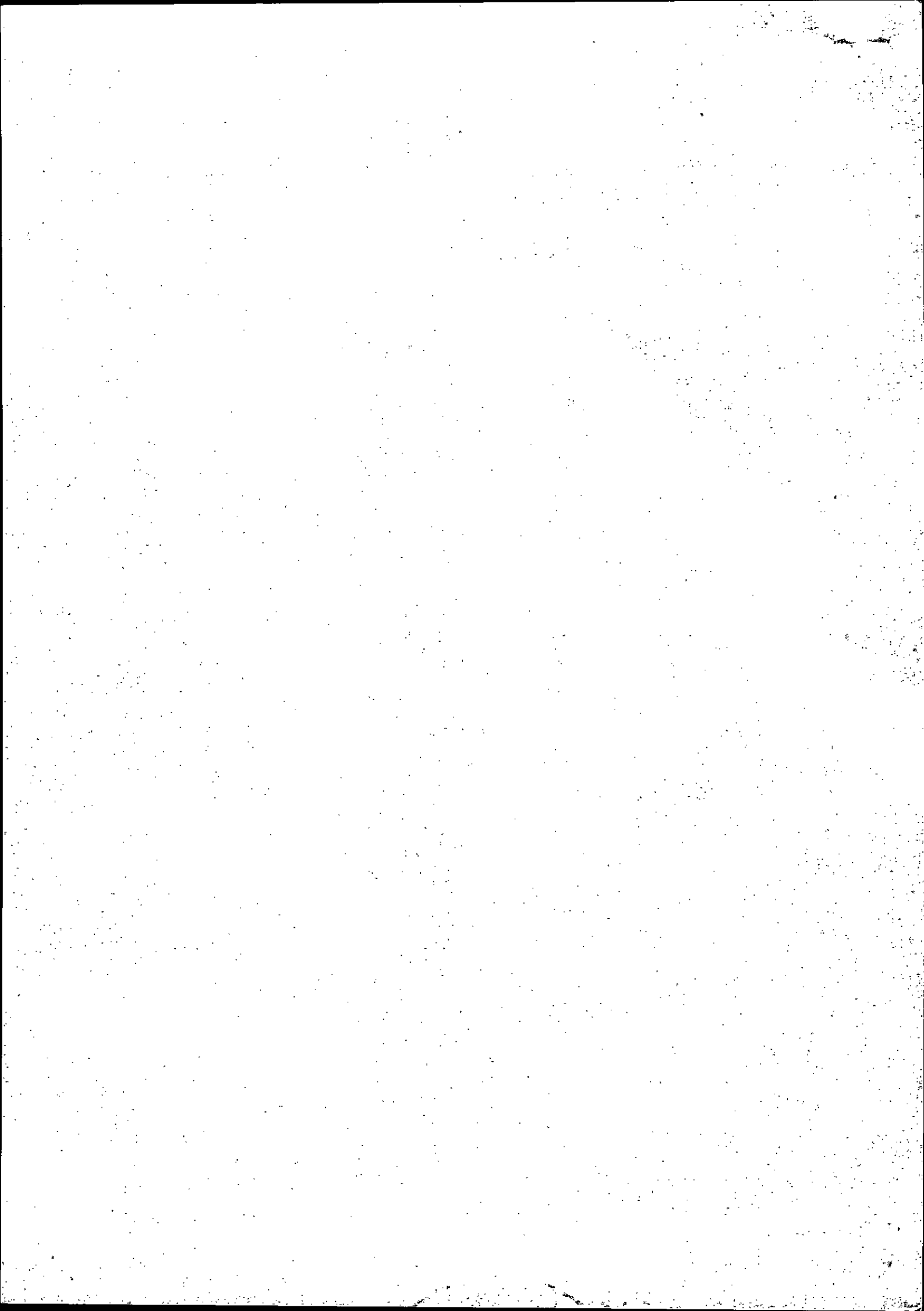



ESTADO DO PARANÁ  
**SAMAE SERVIÇO AUTÔNOMO MUNICIPAL DE ÁGUA E ESGOTO**  
CNPJ: 02460512000166  
Jose Batista Proenca - 0000680 - Centro  
Telefone: 04332671437  
samae\_sjs@bturbo.com.br

**Demonstrativo das Despesas por Categoria Econômica - Empenho**  
Período de 1/01/2021 até 30/04/2021

**Movimento Orçamentário e Restos**

Tipo de Despesa		Valor	%
	<b>Total do Elemento:</b>	<b>17.932,80</b>	<b>3,04</b>
<b>449030000000 MATERIAL DE CONSUMO</b>			
99 - OUTROS MATERIAIS DE CONSUMO		29.985,71	5,08
	<b>Total do Elemento:</b>	<b>29.985,71</b>	<b>5,08</b>
<b>449052000000 EQUIPAMENTOS E MATERIAL PERMANENTE</b>			
04 - APARELHOS DE MEDICAÇÃO E ORIENTAÇÃO		15.780,00	2,67
30 - MAQUINAS E EQUIPAMENTOS ENERGETICOS		599,00	0,10
36 - MAQUINAS, INSTALACOES E UTENSILIOS DE ESCRITORIOS		400,00	0,07
	<b>Total do Elemento:</b>	<b>16.779,00</b>	<b>2,84</b>
	<b>Total do Órgão:</b>	<b>590.687,24</b>	<b>100,00</b>
	<b>Total da Despesa:</b>	<b>590.687,24</b>	<b>100,00%</b>

