



# SERVIÇO AUTÔNOMO MUNICIPAL DE ÁGUA E ESGOTO

CONVÊNIO COM A FUNDAÇÃO NACIONAL DE SAÚDE

Rua José Batista Proença, 680 - Fone/Fax: (43) 3267-1437 - samae\_sjs@brturbo.com.br

Cep: 86270-000 - CNPJ: 02.460.512/0001-66 - SÃO JERÔNIMO DA SERRA - PR

www.samaesjs.com.br

**OFICIOSAMAESJS-020/2021**

São Jerônimo da Serra, 27 de maio de 2021.

Prezado Sr:  
Venicius Djalma Rosa  
Prefeito Municipal

Em resposta ao ofício 252/2021 – GAB, de 24 de maio de 2021, segue as informações solicitada.

**a) Recursos Humanos**

- a) Em Anexo
- b) Em Anexo
- c) Em anexo

**b) Recursos Humanos**

- a) Em Anexo (Plano de Cargos)
- b) Em anexo
- c) Em anexo (Plano de Cargos)
- d) Em anexo (Plano de Cargos)
- e) Anuênio, adicional de capacitação, sobre aviso e horas extras de 80% aos plantonistas, já nos distritos de Terra Nova, D Helder, Pinhal, Vila Nova e mais a Vila Rural, os servidores possui FG para cuidar dos sistemas, o Caratuva, Taquara e Paulo freire, ficam na responsabilidade dos plantonista aqui da cidade. (Plano de Cargos)
- f) Não existe
- g) Em anexo

**c) Contabilidade e demais informações**

- a) Em anexo
- b) Não existe nenhuma ligação de esgoto
- c) Esgoto 0% - Agua 100%

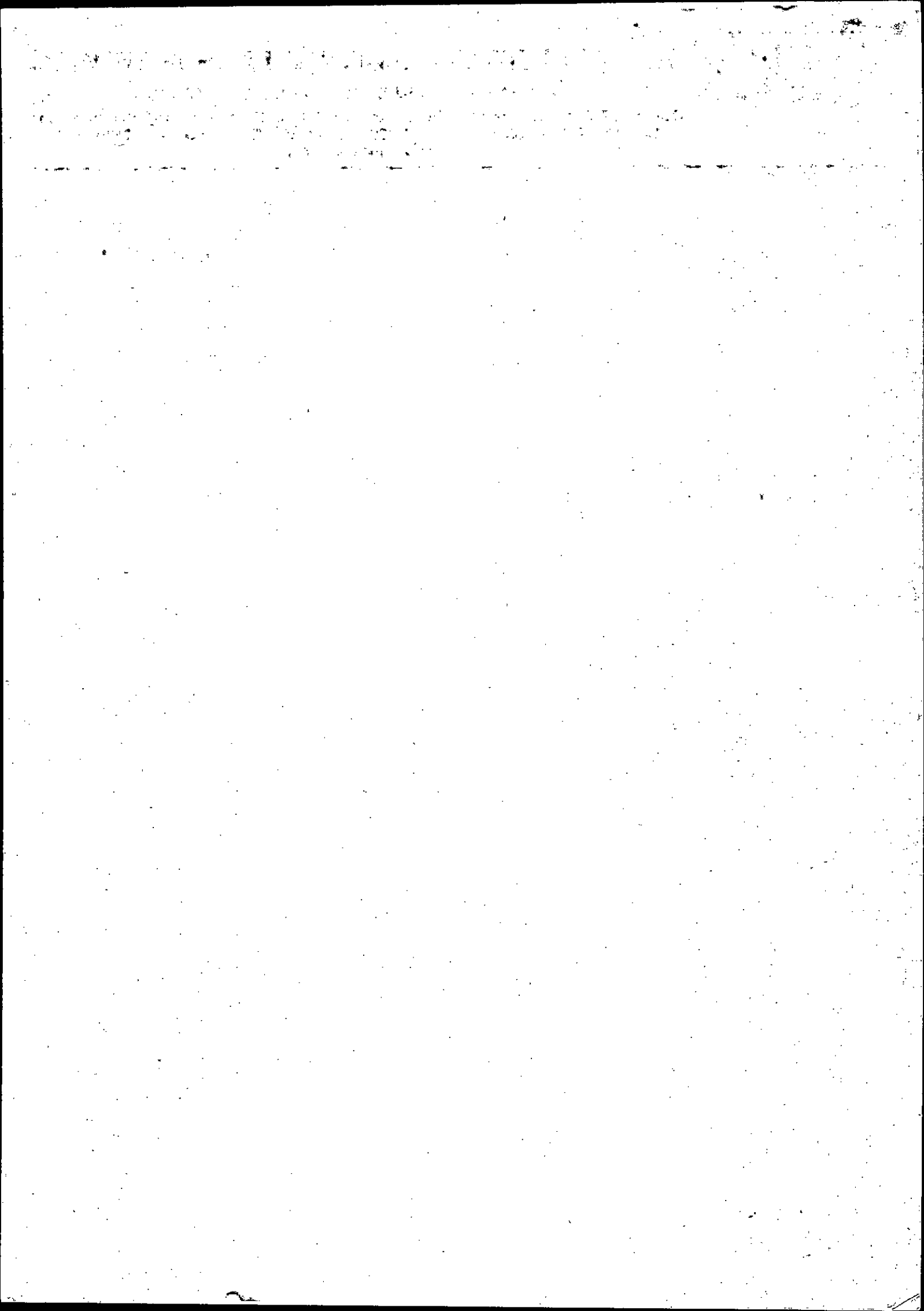



## SERVIÇO AUTÔNOMO MUNICIPAL DE ÁGUA E ESGOTO

CONVÊNIO COM A FUNDAÇÃO NACIONAL DE SAÚDE

Rua José Batista Proença, 680 - Fone/Fax: (43) 3267-1437 - samae\_sjs@brturbo.com.br  
Cep: 86270-000 - CNPJ: 02.460.512/0001-66 - SÃO JERÔNIMO DA SERRA - PR  
www.samaesjs.com.br

- d) Os mapas da rede de agua estão todos nos projetos, vamos providenciar cópias, já de esgoto está no projeto que já enviamos.
- e) Em anexo – janeiro a maio/2021
- f) Devido a tarifa baixa, trabalhamos com + ou - 5% da receita com investimentos, o Samae não possui saldo para investimento
- g) Em anexo
- h) Em anexo
- i) Em anexo
- j) Em anexo
- k) Bens da Autarquia só os moveis do escritório e as bombas dos poços, veículos, jeep toyota 1998, f1000 1998 e a retroescavadeira JCB CBX 2019, já os terrenos do escritório, reservatório e poços/minas, tanto na sede, distritos e bairros, pertencem a prefeitura municipal, o único que o Samae possui e o terreno do poço II do Samae, situado na rua Augusto Lopes, esquina com a Simeão Dias. (em anexo inventario)

Aproveitando a oportunidade, a cidade de São Jerônimo da Serra, possui hoje dois poços e uma mina, o sistema e abastecido pelos três, mas só um poço tem a capacidade de cobrir a demanda de agua da cidade, por isso contratamos um projeto para um poço profundo, para que se vier a dar problema no poço II, termos uma reserva suficiente para nossos munícipes, porque se der problema nesse poço a cidade vai virar um caos (projeto enviado junto com o de esgoto)

Sendo o que apresenta para o momento, aproveitamos o ensejo para reiterar nossos protestos de elevada estima e consideração.

**Atenciosamente,**

  
**Vicente Sampaio**  
**Diretor Presidente do Samae**

