

SERVIÇO AUTÔNOMO MUNICIPAL DE ÁGUA E ESGOTO  
CONVÊNIO COM A FUNDAÇÃO NACIONAL DE SAÚDE  
SÃO JERÔNIMO DA SERRA - PARANÁ  
CGC 02.460.512/0001-66 E\_mail [samaesjs@samaesjs.com.br](mailto:samaesjs@samaesjs.com.br)

**SAMAE DE SÃO JERÔNIMO DA SERRA – PARANA**

**01 – SEDE DO MUNICÍPIO**

Escritório  
Almoxarifado  
Garagem  
Casa de Bombas  
Laboratório

Poço I  
100 metros de profundidades  
Produção 20 m<sup>3</sup>/horas  
Bomba com vazão de 20m<sup>3</sup>/hrs (média de 10 horas por dia – 200m<sup>3</sup>/dia)

Poço II  
120 metros de profundidades  
Produção 60 m<sup>3</sup>/horas  
Bomba com vazão de 60 m<sup>3</sup>/hrs (média de 10 horas por dia – 600 m<sup>3</sup>/dia)

Minas  
Produção 5 m<sup>3</sup>/horas  
Bomba com vazão de 70 m<sup>3</sup>/hrs (média de 1,7 horas por dia 120m<sup>3</sup>/dia)

01 Reservatório de Tratamento de 800m<sup>3</sup>  
01 Reservatório apoiado de 800m<sup>3</sup>  
01 Reservatório de 45m<sup>3</sup> (Captação) Minas

2112 Ligações Existente  
1876 funcionando

Obs; A demanda diária vai de 800 a 1000m<sup>3</sup> por dia, sendo que diminuem no inverno e aumenta no calor

**02 - VILA RURAL**

Poço  
207 metros de profundidade  
Produção de 35m<sup>3</sup>/horas  
Bomba com vazão de 5m<sup>3</sup>/hrs(média de 7 horas/dia – 35m<sup>3</sup>/dia)  
01 Reservatório de 30m<sup>3</sup>  
74 Ligações Existente  
71 Ligações Funcionando

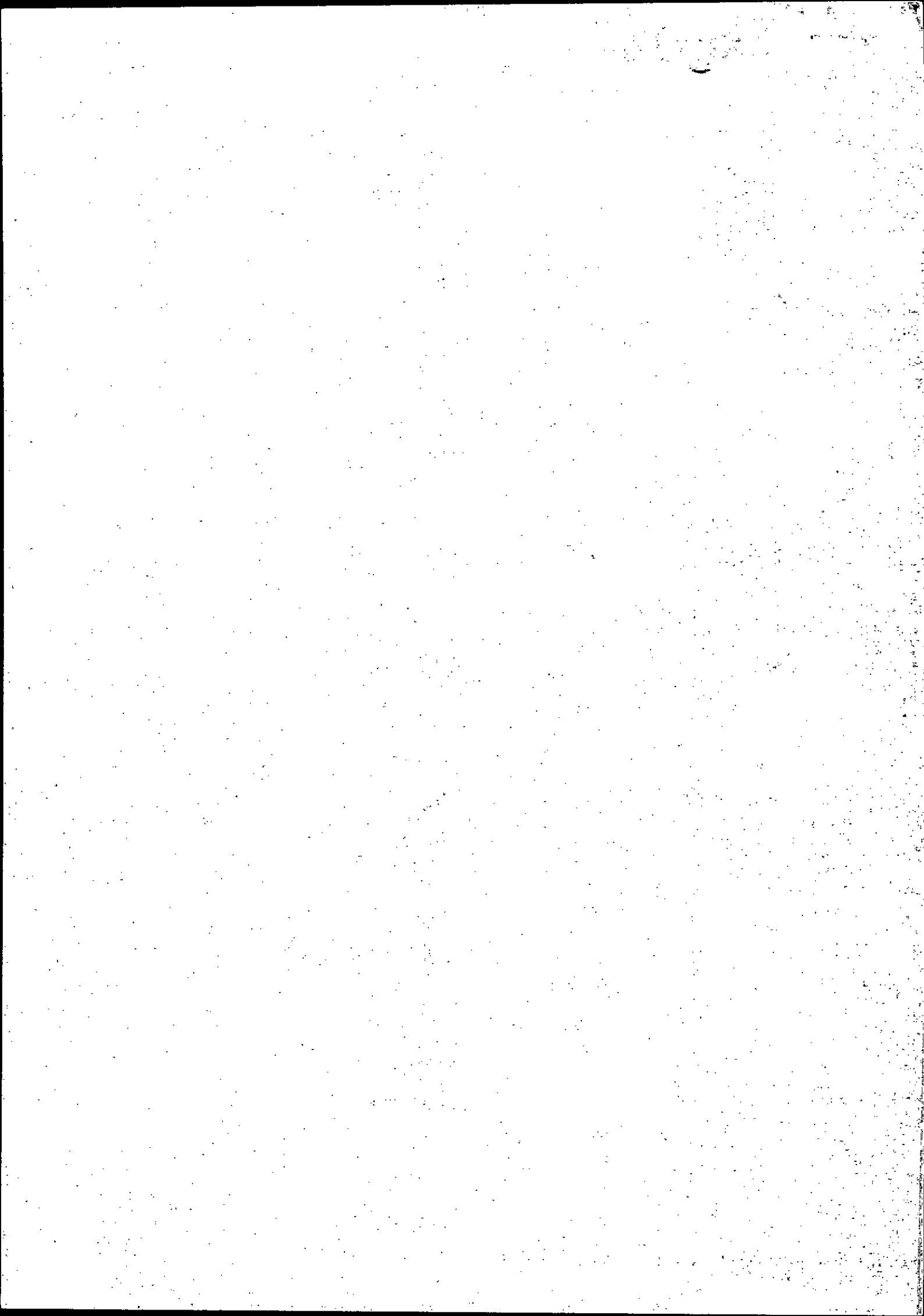



SERVIÇO AUTÔNOMO MUNICIPAL DE ÁGUA E ESGOTO  
CONVÊNIO COM A FUNDAÇÃO NACIONAL DE SAÚDE  
SÃO JERÔNIMO DA SERRA - PARANÁ  
CGC 02.460.512/0001-66 E\_mail [samaesjs@samaesjs.com.br](mailto:samaesjs@samaesjs.com.br)

### 03 - SÃO JOAO DO PINHAL

Poço

130 metros de profundidades

Produção 28m<sup>3</sup>/horas

Bomba com vazão de 18 m<sup>3</sup>/hrs (média 7hrs/dia - 130m<sup>3</sup>/dia)

01 Unidade de Apoio (Laboratório/Escritório)

01 Reservatório de Concreto de 100 m<sup>3</sup> (100.000 litros)

360 Ligações existentes

308 Ligações funcionando

### 04 - VILA NOVA

Poço I

Desativado (agua imprópria para consumo humano)

Poço II

130 metros de profundidades

Capacidade de 8 m<sup>3</sup>/hrs

Bomba com vazão de 3m<sup>3</sup>/horas (média de 0,5hrs/dia - 600L/dia)

Poço III

170 metros de profundidade

Capacidade de 30m<sup>3</sup>/horas

Bomba com vazão de 9,5m<sup>3</sup>/hrs (média de 7 hrs/dias - 66m<sup>3</sup>/dia)

01 Reservatório de 30 m<sup>3</sup> (30.000 litros) - Vila

01 Reservatório de 15 m<sup>3</sup> (15.000 litros) - Pote

194 Ligações existentes

138 Ligações funcionando

### 05 - TERRA NOVA

Poço

75 metros de profundidade

Capacidade de 28 m<sup>3</sup>/horas

Bomba com vazão de 12m<sup>3</sup>/hrs(média de ---

01 Unidade de apoio (Laboratório/Escritório)

01 Reservatório de concreto de 100m<sup>3</sup> (100.000 litros)

01 Reservatório de 20 m<sup>3</sup> (20.000 litros)

01 Reservatório de 50m<sup>3</sup> (50.000 litros) Captação

01 Reservatório de Concreto de 100 m<sup>3</sup> (100.000 litros)

438 Ligações existentes

386 Ligações funcionando

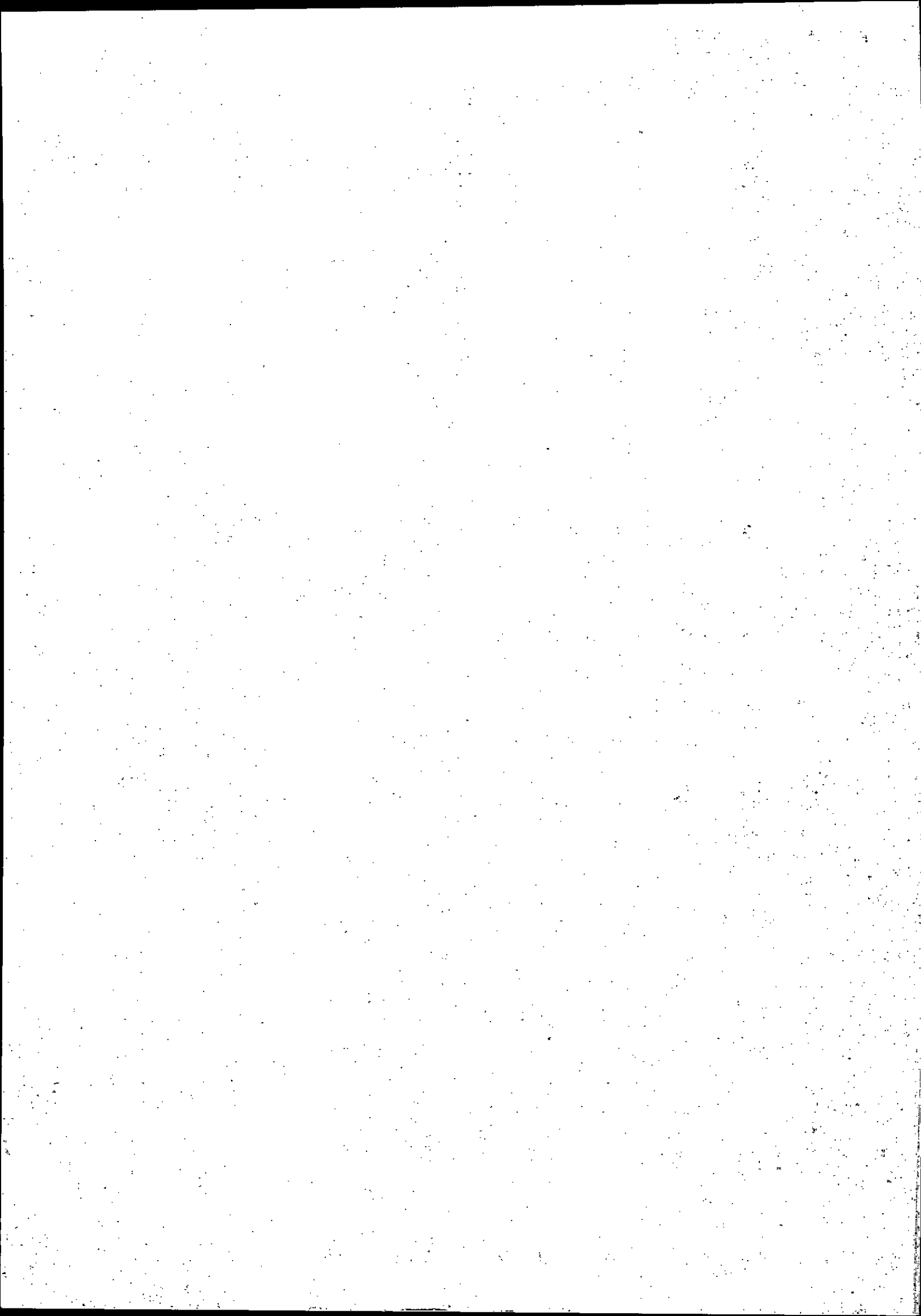



SERVIÇO AUTÔNOMO MUNICIPAL DE ÁGUA E ESGOTO  
CONVÊNIO COM A FUNDAÇÃO NACIONAL DE SAÚDE  
SÃO JERÔNIMO DA SERRA - PARANÁ  
CGC 02.460.512/0001-66 E\_mail [samaesjs@samaesjs.com.br](mailto:samaesjs@samaesjs.com.br)

#### 06 – CARATUVA

Poço

135 metros de profundidade

Capacidade de 30 m<sup>3</sup>/hrs

Bomba com vazão de 3m<sup>3</sup>/hrs (média de 8 hrs/dia – 24m<sup>3</sup>/dia)

01 Reservatório de 50m<sup>3</sup> (50.000 mil litros)

64 Ligações existentes

54 Ligações funcionando

#### 07 – PAULO FREIRE

Poço

130 metros de profundidade

Capacidade de 11m<sup>3</sup>/hrs

Bomba com vazão de 2m<sup>3</sup>/hrs (média de 16 hrs/dia – 32m<sup>3</sup>/dia)

01 Unidade de apoio (Laboratório/Casa de Bombas)

01 Reservatório de 20m<sup>3</sup> (20.000 litros)

01 Reservatório de 11m<sup>3</sup> (11.000 litros)

67 Ligações existentes

50 Ligações funcionando

#### 08 – D. HELDER CÂMARA

Poço (Terra Nova)

150 metros de profundidade

Capacidade de 70 m<sup>3</sup>/hrs

Bomba com vazão de 9,5 m<sup>3</sup>/hrs (média de 7hrs/dia – 66,5m<sup>3</sup>/dia)

01 Unidade de apoio (Laboratório/Casa de Bombas)

01 Reservatório de 50m<sup>3</sup> (50.000 litros)

01 Reservatório de 11m<sup>3</sup> (11.000 litros)

129 Ligações existentes

99 Ligações funcionando

#### 09 – TAQUARA

Poço

77 metros de profundidade

Capacidade de 10m<sup>3</sup>/hrs

Bomba com vazão de 4m<sup>3</sup>/hrs (média de 8 hrs/dia – 32m<sup>3</sup>/dia)

01 Unidade de apoio (Laboratório/Casa de Bombas)

01 Reservatório de 40m<sup>3</sup> (40.000 litros)

92 Ligações existentes

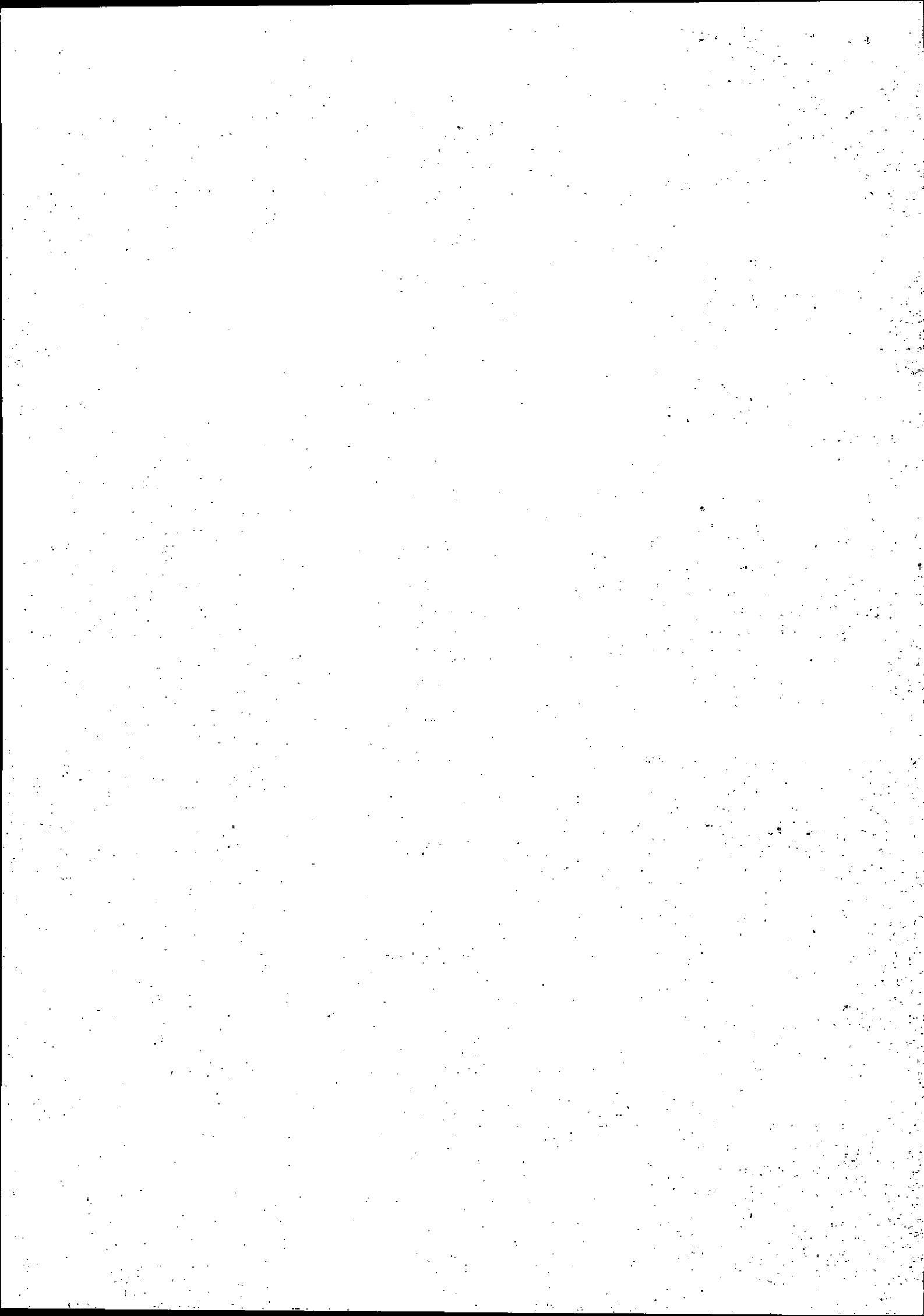



SERVIÇO AUTÔNOMO MUNICIPAL DE ÁGUA E ESGOTO  
CONVÊNIO COM A FUNDAÇÃO NACIONAL DE SAÚDE  
SÃO JERÔNIMO DA SERRA - PARANÁ  
CGC 02.460.512/0001-66 E\_mail [samaesjs@samaesjs.com.br](mailto:samaesjs@samaesjs.com.br)

83 Ligações funcionando

**O SISTEMA COMPLETO**

3.530 LIGAÇÕES DE AGUA EXISTENTES  
3.065 LIGAÇÕES DE AGUA FUNCIONANDO  
11 - POÇOS  
14 - RESERVATÓRIOS  
05 - UNIDADE DE APOIO  
01 - ESCRITÓRIO NA SEDE  
01 - AUMOXARIFADO NA SEDE  
01 - GARAJEM NA SEDE  
01 - RETROESCAVADEIRA JCB 3CX 2019  
01 - CAMINHONETE F1000 ANO 1998  
01 - JEEP TOYOTA ANO 1998  
01 MOTO BROSS 125  
03 MOTO BROSS 150

**13 SERVIDORES CONCURSADOS**

02 AGENTE ASSISTENTE ADMINISTRATIVO  
01 ADVOGADO  
01 CONTADOR  
01 AGENTE DE SANEAMENTO  
02 AGENTE DE SERVIÇOS GERAIS  
06 AGENTE DE SERVIÇOS OPERACIONAIS

**SÃO JERÔNIMO DA SERRA - ESCRITÓRIO**

Vicente Sampaio – agente assistente administrativo (FGE)  
Luiz Mario Ferreira – agente assistente administrativo (FG01)  
Fernando Cesar de Souza Machado – advogado  
Gustavo Gobbo Catharino – Contador  
Maria Aparecida Gonçalves – Agente de Serviços Gerais (FG02)  
João Andrei Cunha Sampaio – Agente de Saneamento (Probatório)

**SÃO JERÔNIMO DA SERRA – SISTEMA OPERACIONAL**

Valdeni Donizeth Gomes de Oliveira – Agente de Serviços Operacionais (FG01)  
Luiz Alberto Subtil – Agente de Serviços Gerais  
Rony Greyson Muniz da Silva – Agente de Serviços Operacionais (Probatório)  
Bruno Lemes Leão – Agente de Serviços Operacionais (Probatório)

**SÃO JOÃO DO PINHAL**

Jorge Domingues de Santana – Agente de Serviços Operacionais (FG02)

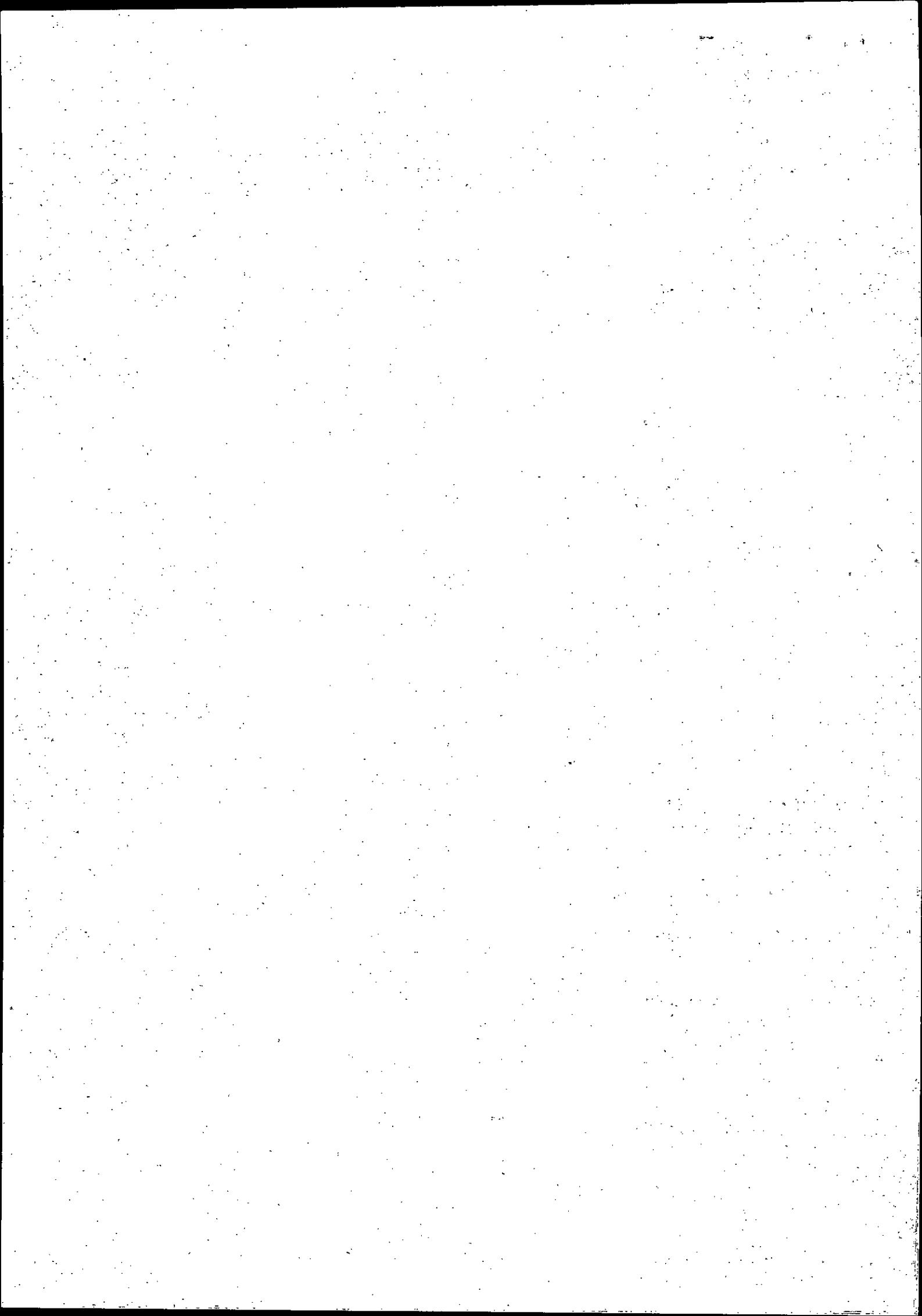



SERVIÇO AUTÔNOMO MUNICIPAL DE ÁGUA E ESGOTO  
CONVÊNIO COM A FUNDAÇÃO NACIONAL DE SAÚDE  
SÃO JERÔNIMO DA SERRA - PARANÁ  
CGC 02.460.512/0001-66 E\_mail [samaesjs@samaesjs.com.br](mailto:samaesjs@samaesjs.com.br)

#### **VILA NOVA**

Thiago Leite Gomes – Agente de Serviços Operacionais (FG02)

#### **TERRA NOVA**

Rafael Resende de Souza – Agente de Serviços Operacionais (FG02)

#### **O Samae possui contas nos Bancos;**

Banco do Brasil (SJS)

Ag 4784-8

c/c 11094-9

Caixa Econômica federal (Assai)

Ag 910

C/C 257-3

Devido ao fechamento da agencia do banco do Brasil, estamos providenciando uma conta na agencia do sicredi.

#### **Agente Arrecadadores**

Sicredi

Lotericas (universal) Caixa Econômica Federal

Mercearia Esperança (SJS)

L Pereira & Silva Ltda (SJS)

Horii Com. Prod. (Farmacia SJS)

A S Shibata (SJP)

Cristiano Américo Tomas (TN)

Como se pode ver pelos dados acima, que o Samae possui 100% de atendimento no sistema de agua em todos os bairros, distritos e na sede do município, e mais dois assentamentos, o assentamento Amélia esta em processo de execução pelo município, lembrando que o município possui 9 assentamentos e já temos projetos prontos para os 6 assentamentos restante

#### **ESGOTAMENTO SANITARIO**

Em 2004, foi entregue as lagoas de tratamento de esgoto, mas devido ao município não conseguir recursos para as redes, está tudo parado, portanto em esgoto estamos com 0%.

São Jerônimo da Serra, 25 de maio de 2021

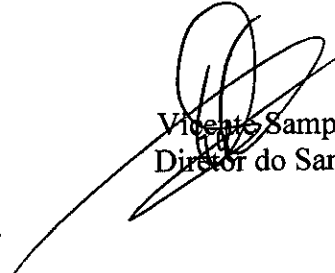
  
Vicente Sampaio  
Diretor do Samae

